Hôpitaux de Toulouse
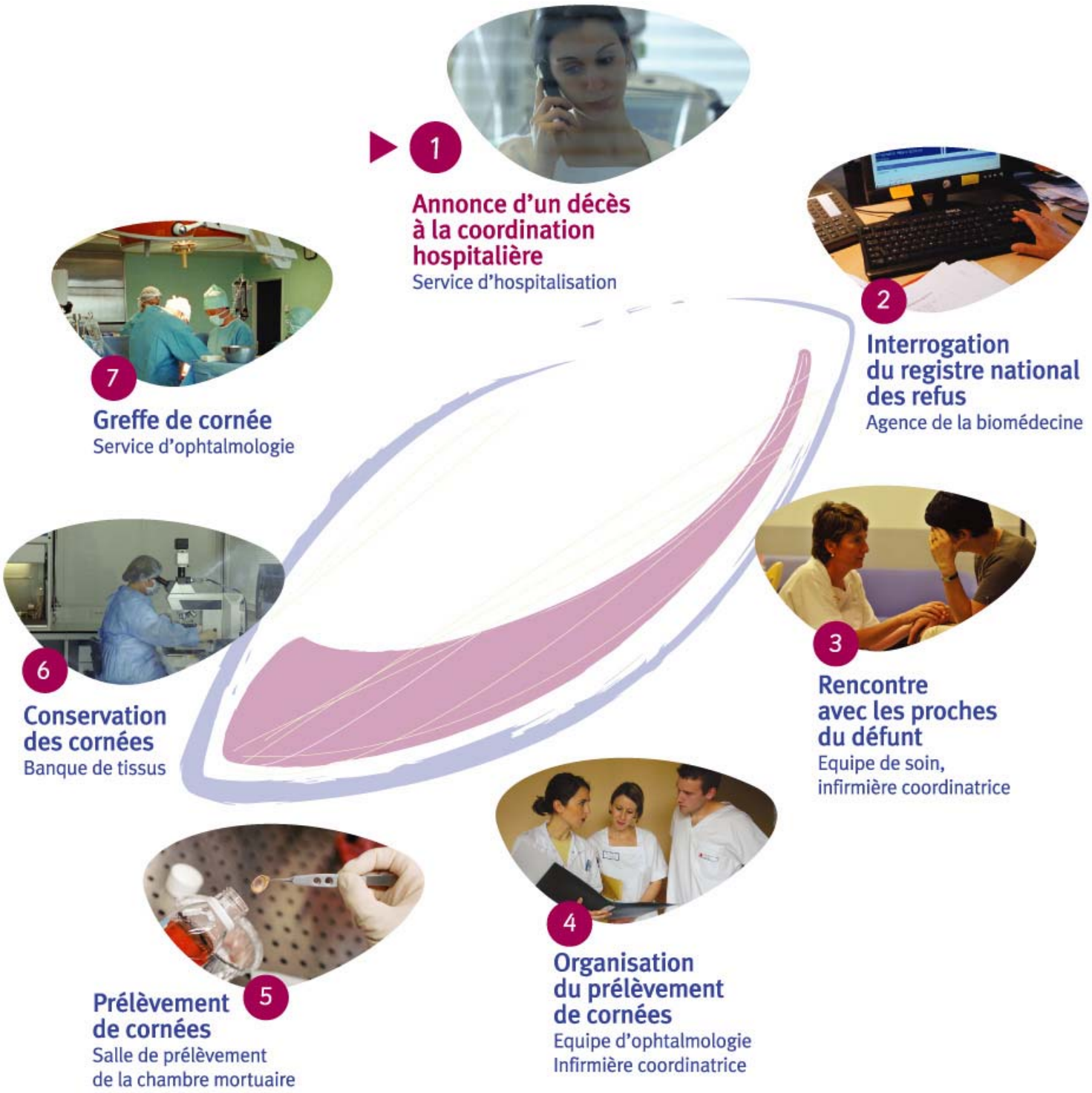
Du prélèvement à la greffe de cornée : les acteurs de la chaîne expliqués par un schéma