Journée Alzheimer

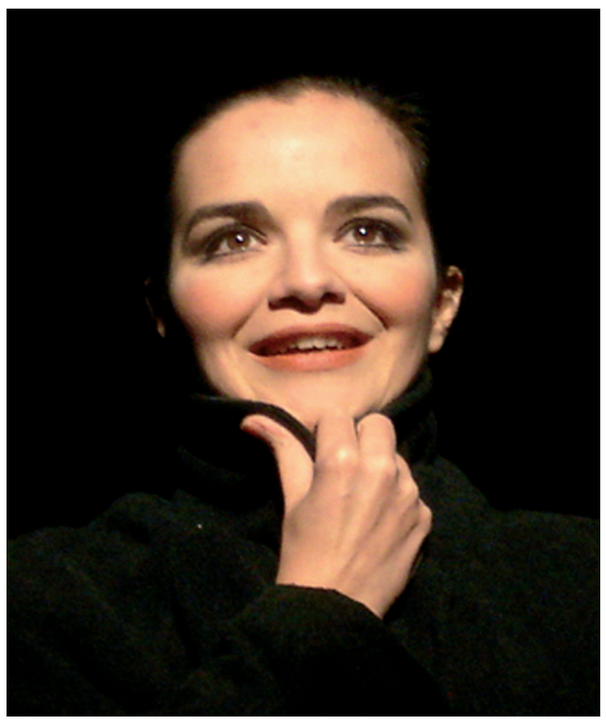

Mardi 29 avril 2008

Centre de Congrès Pierre Baudis

11, Esplanade Compans Caffarelli - 31000 Toulouse

ENTRÉE GRATUITE

9h00 Accueil

9h30 Conférence

"Que sait-on de la vie psychique des personnes atteintes de maladie d'Alzheimer ?"

Dr Michèle MICAS, *Psychogériatre et médecin référent de France Alzheimer 31*

"Maladie d'Alzheimer : évolution des connaissances et des soins au cours des vingt dernières années"

Pr Jean-Louis ALBAREDE, *Gériatre*

10h30 Pause

10h45 Conférence

"L'équipe de suivi Alzheimer"

Dr Hélène VILLARS, *Gériatre et Responsable de l'équipe de suivi des démences sévères*

"Les actions du Gérontopôle face à la maladie d'Alzheimer"

Mme Sophie GILLETTE-GUYONNET, *Docteur es Sciences, Coordinatrice des Actions de Recherche du Gérontopôle*

11h45 - 12h30 Table Ronde / Débat

15h00 Représentation théâtrale gratuite

Cinquième Saison Productions présente

"Paroles d'Alzheimer"

de et avec Raphaëlle SAUDINOS

16h30 - 17h30 Table Ronde / Débat

- **Mme Ginette ARIAS,** *Présidente France Alzheimer 31*
- **Dr Florence MARTIN,** *Gérontologue attachée au CEDIP*
- **Mme Laurencine VIEU,** *Psychologue clinicienne, Docteur en Psychologie*
- **Mr Philippe ROUSSEAU,** *Responsable C.I.S. CRAMA*
- **Mme Raphaëlle SAUDINOS,** *Comédienne*

Témoignage de Mme Claude COUTURIER

18h00 Cocktail

offert par M. le Maire de Toulouse, au Capitole, Salle des Illustres

Pour la bonne organisation de cette journée, veuillez vous inscrire au plus tard le 24 avril 2008 :

- ⇨ Par téléphone au **09 60 01 58 21** en précisant votre présence le matin, l'après-midi ou toute la journée.
- ⇨ Par mail à l'adresse suivante : **alzheimer31@orange.fr**

Pour la représentation théâtrale, le nombre de places étant limité, il est indispensable de confirmer votre présence par téléphone entre le 23 et le 25 avril 2008.

Alzheimer FRANCE ALZHEIMER — Prémalliance Complémentaire par excellence — MAIRIE DE TOULOUSE — Hôpitaux de Toulouse — ag2r ISICA

*Distribuée par **CERP** Rouen*

T0800739 - Licence N° 7502766 Crédit photo V. Vella