

Nom Prénom

Adresse

Code postal Ville

Tél. Tél. portable

Mail

Profession

Vous avez connu Les 111 des Arts par

- Je souhaite devenir : Membre adhérent, 30 €
 Membre bienfaiteur, de 30 à €
- Je souhaite uniquement faire un don : Montant : €

... 30 € par an

C'est le montant de l'adhésion à notre association. Cette adhésion est obligatoire pour l'achat de tableaux.

Dans le cadre de la loi fiscale. Elle est déductible de votre imposition à hauteur de 66 %.

Merci de retourner ce bulletin accompagné de votre chèque, à l'adresse suivante :

LES 111 DES ARTS TOULOUSE
BP 90816
31008 Toulouse cedex 6

adhésion 2015

Tous les bénéfices de cette manifestation sont versés à la recherche sur les cancers et maladies graves de l'enfant.



LES 111 DES ARTS TOULOUSE

BP 90816
31008 Toulouse cedex 6
Tél. 06 14 04 01 43
toulouse@les111desarts.org

www.les111desarts.org

www.facebook.com/111DesArtsToulouse

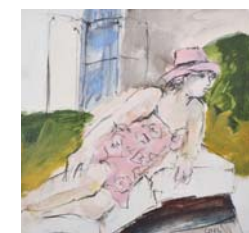

AU PROFIT DE LA RECHERCHE
SUR LES CANCERS & MALADIES GRAVES DE L'ENFANT

www.les111desarts.org

LES 111 DES ARTS
TOULOUSE

RENDEZ-VOUS
15^{ème}
D'ART
CONTEMPORAIN

du
19 au 29 novembre
2015 - "ENTREE LIBRE"

CHAPELLE DE L'HÔTEL-DIEU
TOULOUSE - DE 12H À 20H

Jeudi 19 novembre

12 h 00 : Ouverture

Salle des Pèlerins à l'Hôtel-Dieu

18 h 30 / 23 h : Vernissage en présence de notre parrain **Vicente Pradal** et de notre invité d'honneur **Vincent Clerc****du Vendredi 20 au samedi 28 novembre**

Ouvert de 12 h à 20 h 00

Mercredi 25 novembre18 h : Spectacle du **Théâtre de la Façon** (marionnettistes auprès des enfants malades - Hôpital Sourire)19 h : Concert de **Philippe Saucourt** (artiste peintre exposant et musicien inspiration Folk)**Dimanche 29 novembre Ouverture à 12 h**

17 h 00 : Tirage de la Tombola par Vincent Clerc :

Une superbe œuvre 100x81 cm, du peintre **Bernard Cadène** présent dans 11 galeries en France, aux Etats Unis, au Japon, en Suisse, en Belgique. Exposé à la Galerie Daudet à Toulouse.18 h 30 : Clôture en musique avec le **Toubib Jazz Band** !

Vicente Pradal



Vincent Clerc



© La Dépêche du Midi

P. Saucourt



Toubib Jazz Band

tombola ▼

L'arbre de feu - www.bernardcadene.com

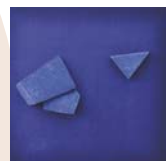
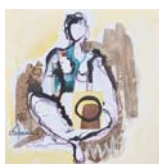

artistes | 2015

ABATE ROGER
ABBATUCCI VIOLAINE
ALMANSA
AMAUGER SOPHIE
ANTOLIN
APONI
ARDIET FRÉDÉRIQUE
ARLET OLIVIER
AUFURE SYLVIE
AURIOL PHILIPPE
BACHAUD
BANTMAN
BARDEAU JOEL
BARDINI
BARRES CHRISTINE
BASSEDE FRANCINE
BAUNÉ JEAN-LOUIS
BENASSY PATRICE
BERARD SYLVIE
BERGER NICOLAS
BERGIGNAT PAUL
BERTINCHAMPS M-FRANCE
BEUZ'ART
BÉZY JACQUES
BLONDIN HÉLÈNE
BOCHEW NATACHA
BOEMARE ALAIN
BOILLON PIERRE
BOIS DOMINIQUE
BOURDIN VINCENT
BREALT
BURGLIN MARTINE
CALSOU PATRICK
CATONI MÉLINA
CAVIN FANNY
CAZAU

CERISIER DOINA
CHAGNON LAURE
CHAPELAIN ISABELLE
CHOL JACQUELINE
COHEN MAGALI
COLOMBO CÉCILE
CONGARD NICOLE
CORCOS PIERRE
COSSONNET ELISA
CUNNAC ANNETTE
DELORNOIR
DEMELIS
DONAIRE
DU RIVAU GAIA
DUCREST ISABELLE
ELIAS
ESCRIBE
FAFA
FINK ANNE-LAURE
FONTDEVILLE GUY
FOURNIER MARITE
FUGGETTA ROBERT
GENAY THIERRY
GEYRE PASCAL
GRÖNE ANNEGRET
GUNBA R
GUYONNET XAVIER
HAAS
JOÉ LARTISTE
JORS
JOSÉ ANDREA
KERN URSULA
KIM HYUN MI
LABAT LAURENCE
LAMBORAY OLIVIER
LE BIDAN MARTINE
LE BRETON CELINE
LE DIZET MARC
LEDoux STÉPHANIE
LEVESQUE VÉRONIQUE
LOEWE MOON
LOMBARD ELISABETH

MATRAS CHANTAL
MAUFFREY OLIVIER
MAURY HERVÉ
MICHAUD FRANÇOISE
MOMANS
NABARUS
NOUET CAROLE
OLLEVAL
O'TOOT
PALAZZO MARIE
PATINO CRUZ HENRY
PATOUNE
PATURET DANIELLE
RENCK HUGUES
RIBEIL D
RICARD
RICHETTI JULIEN
RIVIERE HÉLÈNE
RODRIGO MARCOS
ROUGÈS CORINNE
ROUX CHANTAL
RUALES HUALCA HUGO
SABAN JEAN-DAVID
SAIDOVA MADINA
SANITAS
SAUCOURT PHILIPPE
TCHAM ANNIE
TREZ
TROUÏS MARTINE
VAUTOUR ANNE
VESSIER NADINE
VOINOT ALAIN
WINDECK.C
WYATT ALICE
ZHU YU

des
images
pour adoucir
les maux !

Le 2 avril 2015 à l'Atrium de l'Hôpital Purpan

Bilan
2014

85.000 €

1275 TABLEAUX VENDUS

- ▶▶ **Unité d'Héματο Oncologie Pédiatrique, Hôpital Toulouse et Laboratoire de Génétique des Hémopathies, INSERM U1037** 30 000 €
Poursuite du thème sur l'incidence des mutations de GATA2 dans le développement des Syndromes Myélodysplasiques et des Leucémies Aiguës Myéloïdes. *Dr Marlène Pasquet, Pr Eric Delabesse*
- ▶▶ **Unité d'Héματο Oncologie Pédiatrique CHU Toulouse** 10 000 €
Projet PEDIALASE sur la prévention et le traitement par laser des mucites secondaires aux chimiothérapies chez l'enfant. *Dr Anne Isabelle Bertozzi*
- ▶▶ **Projet LEA Midi-Pyrénées** 20 000 €
Evaluation de l'état de santé (séquelles somatiques) et de la qualité de vie (impacts psychologiques et sociaux) des patients après traitement d'une leucémie aiguë de l'enfance ou de l'adolescence. *Dr Geneviève Plat*
- ▶▶ **Centre d'Algologie et Soins Palliatifs à l'Hôpital des Enfants** 8 500 €
Projet « Histoire d'en Parler » : Malgré les fantastiques progrès réalisés au cours des quarante dernières années, tous les enfants ne guérissent pas... et se pose alors la problématique du deuil dans la fratrie, sa prise en charge et son évaluation. *Mme le Dr Agnès Suc, responsable du Centre*
- ▶▶ **A Hôpital Sourire, nous avons remis** 16 500 €
Comme chaque année, nous confirmons notre engagement auprès du Théâtre de la Cavale, rebaptisé « La Façon » : financement de nouvelles créations et interventions de marionnettes au chevet des enfants hospitalisés.

Grâce à l'adhésion du grand public qui tous les ans répond présent en achetant des œuvres d'art lors de la manifestation organisée annuellement mais aussi grâce au soutien de ses partenaires et à l'implication de tous ses bénévoles, l'association qui fête aujourd'hui ses **15 années d'existence à Toulouse** a offert sur cette période près de **936 866 €** !

