



27^e

JOURNÉE SCIENTIFIQUE SOIGNANTE

Jeudi 13 avril 2023
8h30 > 17h

CENTRE D'ENSEIGNEMENT ET DE CONGRÈS
Hôpital Pierre-Paul Riquet / Site PURPAN



La créativité et l'innovation au service du parcours clinique et professionnel

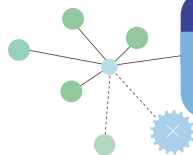

Initiée par la Direction des soins

Avec le soutien de la Direction de la recherche,
du développement et de l'innovation



27^e

JOURNÉE SCIENTIFIQUE SOIGNANTE

La créativité et l'innovation
au service du parcours clinique
et professionnel

8h30 Accueil des participants

9h Ouverture de la journée

- Jean-François LEFEBVRE, Directeur général CHU de Toulouse
- Béatrice RIU, Vice-présidente de la Commission médicale d'établissement CHU de Toulouse
- Christelle DEYMIE, Coordinatrice générale des soins CHU de Toulouse
- Olivier LAIREZ, Directeur de la Recherche, du Développement et de l'Innovation CHU de Toulouse

Modérateurs : Marie DETHYRE, cadre de santé formateur – IFSI
et Rémi Izoulet, IPA – Psychiatrie et Santé Mentale.

9h45 Simulation pleine échelle vs simulation en salle de cours, quelle est la meilleure méthode ?

Sébastien COUARRAZE, MCU Sciences Infirmières – Université Toulouse et Monique LAVAIL, cadre de santé formateur, MSc – IFSI PREFMS

10h05 Le Centre de Pelvi-Périnéologie (CPP) : pratique multidisciplinaire innovante au Centre Hospitalier de Saint-Gaudens

Nathalie ALVAREZ, infirmière ; Anne HERAL, infirmière ; Julie MARTIN, IBODE – CH Saint Gaudens

10h25 Mesure de l'impact d'un suivi innovant, dans le cadre de la prise en charge des patients atteints de drépanocytose

Véronique ABBAL, cadre de santé - médecine interne hématologie IUCT

10h40 PAUSE – POSTERS / EXPOSANTS

11h15 HANDIBLOC « Le Handicap ne doit plus être un handicap » *Stephen Hawking*

David DUVAL et Virginie LARDJANE, IBODE ; Karine CAZAOULOU, infirmière – bloc opératoire CHU Toulouse

11h35 Cardiogame : « les 10 Familles de l'USIC » et « Cardioquest »

Patricia VERDEJO, Nathalie DUMAIN et Mathilde HEREIL, infirmières – USIC Rangueil

11h55 **Présentation du Service Sanitaire en Santé**
Nathalie THEIL, cadre de santé formateur – IFSI PREFMS

12h15 **Évaluation de l'effet d'une rééducation sémantique chez des patients atteints d'une aphasie primaire progressive sémantique**
Pauline LESCUR, étudiante en orthophonie

12H30 **REPAS - POSTERS / EXPOSANTS**

Modérateurs : Caroline JACQUART, cadre de santé formateur – IFSI et Alice SÉCHAUD, FF cadre supérieur de santé - Pôle céphalique.

14h **Conférence – La créativité et l'innovation au service du parcours clinique et professionnel**

Alexandra USCLADE, Puéricultrice MSC, Coordonnateur Paramédical de la Recherche, CHU Clermont- Ferrand – Lauréate du prix national de la recherche en sciences infirmières

14h40 **La plus-value de l'infirmier de pratique avancée dans la prévention de la dépendance chez les seniors**

Caroline BERBON, IPA PhDc – Gériatrie La Grave

15h **Le PTI n'est pas un long fleuve tranquille**

Sabine AGULLO, infirmière - médecine interne hématologie IUCT

15h20 **Deux projets innovants sur le territoire dans le parcours de greffe de cellules souches hématopoïétiques**

Lara MERCIER, cadre de santé ; Marie BOULANGER, infirmière et Florence SOUGY cadre de santé – hématologie IUCT

15h40 **POSTERS – remise de prix et présentation des posters récompensés**

16h05 **Traduction et adaptation transculturelle de l'Upper Limb Performance Assessment en langue française**

Claire VILLEPINTE, cadre de santé PhD - Consultations Pneumologie et ORL Larrey ; Imel OUSSANI, étudiante masseur-kinésithérapeute

16h20 **Rôle infirmier dans le suivi et la prise en charge des patients sous antibiothérapie sortant d'hospitalisation.**

Olivier VILLANOVA, infirmier – SMIT Purpan

16h40 **Synthèse de la journée**

Nadia PEOC'H - Directrice des soins PhD, chargée de la Recherche en Soins



> INSCRIPTION jusqu'au 6 avril 2023

Scanner ou cliquer le QR Code pour remplir le formulaire de préinscription en ligne



CENTRE D'ENSEIGNEMENT ET DE CONGRÈS Hôpital Pierre-Paul Riquet / Site PURPAN

COMMENT SE RENDRE À L'HÔPITAL PIERRE-PAUL RIQUET

> En tramway

Ligne T1, T2 station Purpan
(accès avenue Jean Dausset)

> En bus

Ligne 45 et Linéo 2, arrêt Purpan
(accès par avenue Jean Dausset)
Ligne 66, arrêt Hôpital des Enfants

> En voiture

Périphérique sortie 29 hôpital Purpan

> Coordonnées GPS :

Accès place du Dr Baylac et avenue des Arènes
Romaines : longitude 43.610251, latitude 1.399158
Accès avenue J. Dausset : longitude 43.609917,
latitude 1.401744



CONTACT

David Darles, Tél. 05 61 32 43 98
darles.d@chu-toulouse.fr
darles.d@gipse.eu

Merci de vous conformer au respect des mesures barrières et préventives, en lien avec l'épidémie de covid-19.

www.chu-toulouse.fr

